Сетевой модуль Segnetics NA-018

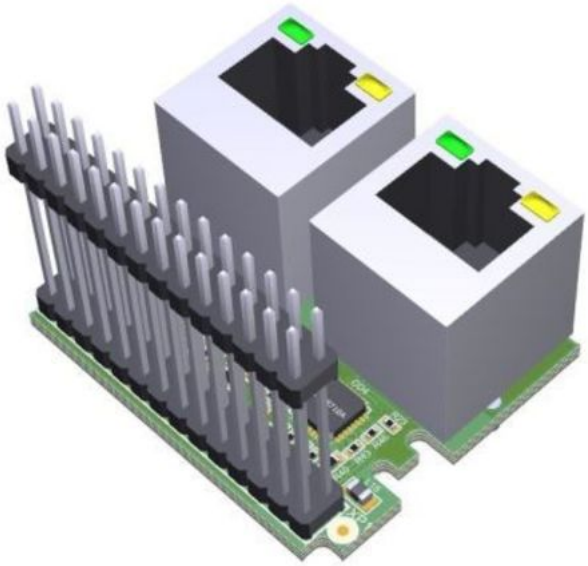

- Работаем по всей России
- Помощь в выборе
- Доставка по РФ

Цена:

СНЯТ С ПРОИЗВОДСТВА

Работаем по всей России, гарантия и качество производителя! Сетевой модуль Segnetics NA - 018 предназначен для подключения к сетям Ethernet (для контроллеров серий MATRIX).

Модуль NA-018 представляет собой дополнительную плату с двумя портами ETHERNET.

Модуль устанавливается в специальный слот на корпусе контроллера. Сетевой модуль позволяет организовать диспетчеризацию системы или обмен данными между контроллерами.

2023 © aesf.ru - Современные решения автоматизации инженерных систем